DODATEK ILUSTROWANY

HASŁO ŁÓDZKIE

Nr. 23 | Niedziela, dnia 8-go czerwca 1930 r. | Rok IV

Gary Cooper.

Dwie kreacje uroczej artystki filmowej Fay Wray.

Helen Cane.

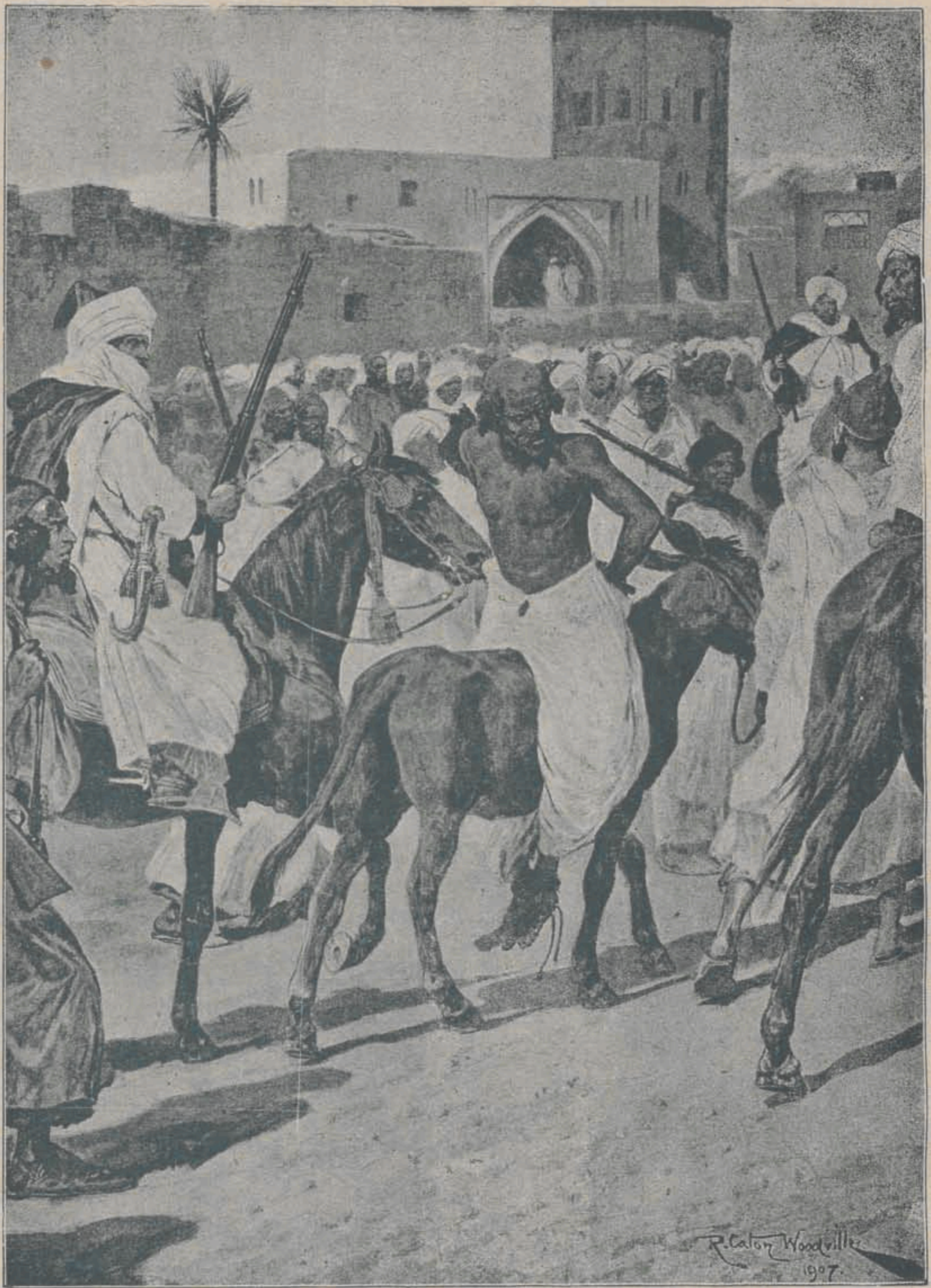

R. Caton Wodd Ville. W niewoli u Arabów.

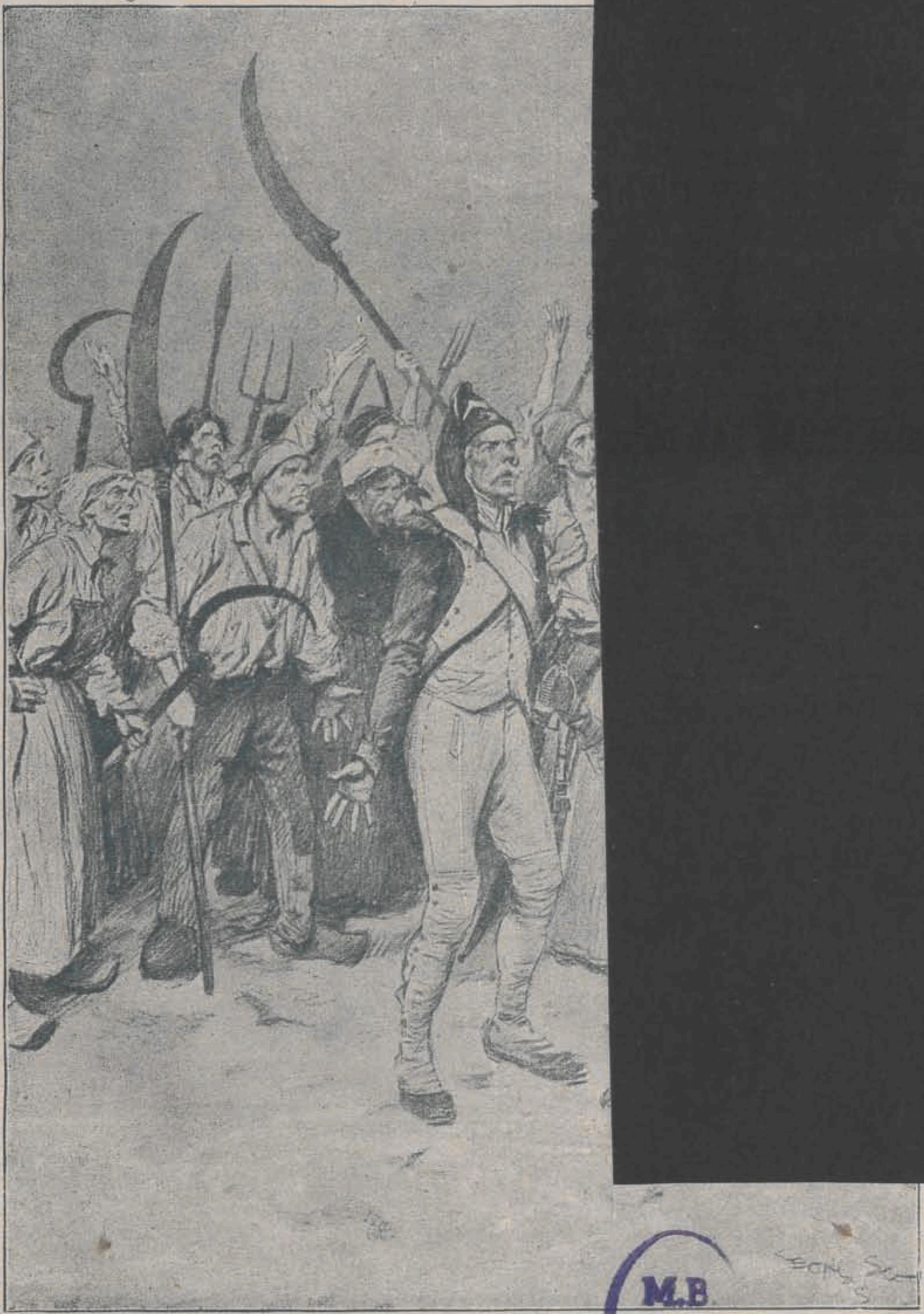

M. de Verneille.

W oczekiwaniu nieprzyjaciela.

A. Richter.

M.B. im. Ł. W.

Tennisiści z Hollywood.

Richard Arlen
z wiernymi przyjaciółmi.

Scena z filmu

Antylopy.

Evelin Brent.

„Arcyksiążę się bawi".

Cherter Conklin.

Lewis Stone.

M.B. im. Ł. W w Łodz

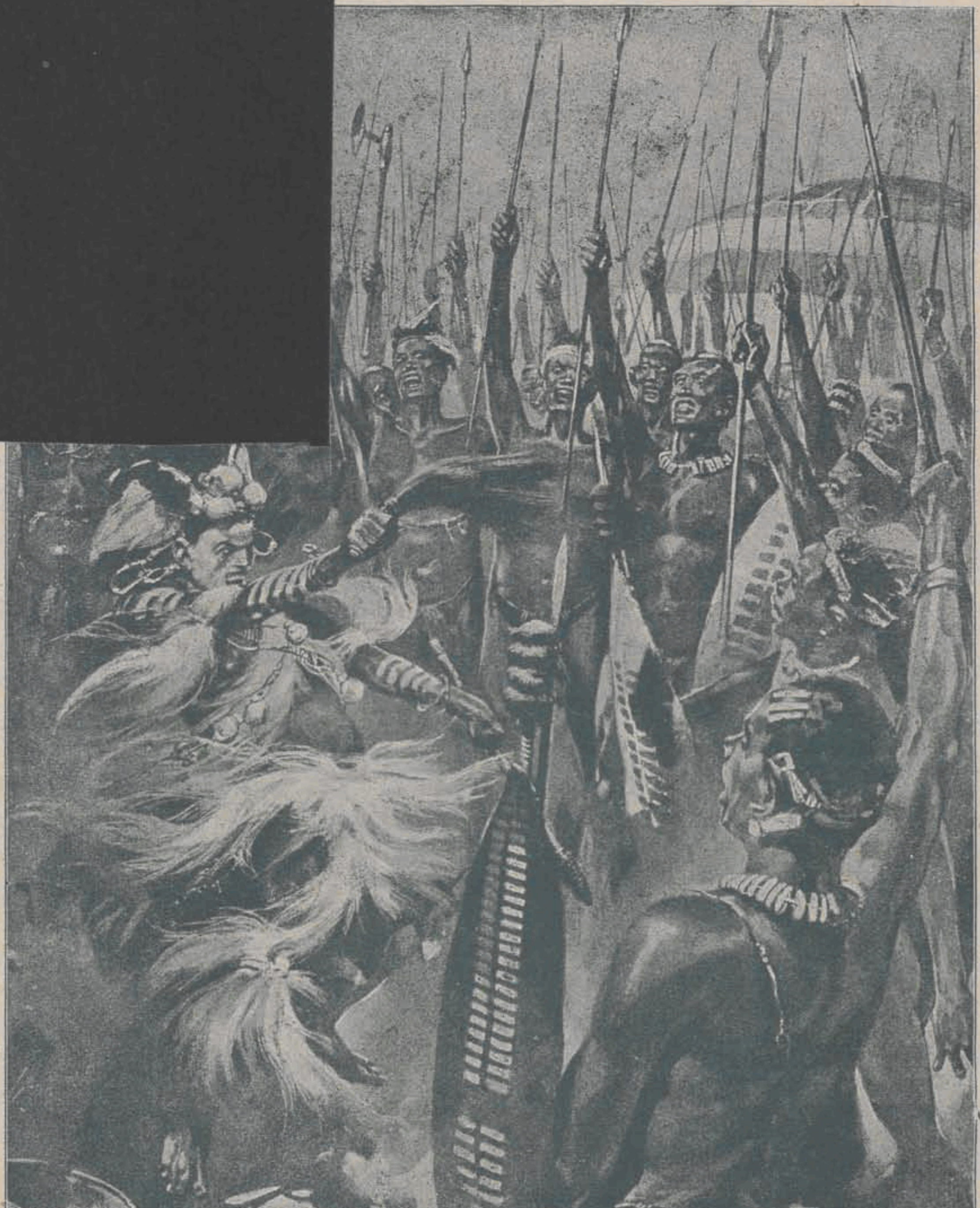

I. W. Coent. Taniec wojenny.

L. Dawid. Porwanie Sabinek.

DZIAŁ ROZRYWEK UMYSŁOWYCH

pod kierunkiem J. Sokołowskiego

Rozwiązanie zadań z Dodatku Ilustrowanego Nr. 22.

UKŁADANKI.
Matura, Pokora, Żeromski, Kotara, Kareta.

SZARADY.
Okulary, Kometa, Robota.

ZAGADKA.
Rosja.

Nagrody wylosowali:

2 książki p. Rozalja Trześniewska, ulica Niecała 4.

1 książkę p. Józef Wierzbicki, ulica Wodna Nr. 18.

2 bilety do „Palace" p. Justyna Wdowiakówna, ul. Ogrodowa 40.

2 bilety do „Capitolu" p. Ewa Brzezińska, ul. Brzezińska 59.

ZADANIA DO NAGRODY

LOGOGRYF:
(Uł. E. Cichecki)

Z podanych sylab ułożyć wyrazy aby początkowe litery czytane zgóry na dół dały rozwiązanie.

WYRAZY.

1. Imie żeńskie. 2. Miasto w Azji. 3. List przewozowy w żegl. rzecznej. 4. Jezioro w Europie. 5. List uwierzytelniający. 6. Pobór do wojska. 7. Imie żeńskie. 8. Farba. 9. Wulkan.

SYLABY.

Raj — al — cer — ła — a — wer — i — cy — e — mu — la — li — do — kre — bu — za — no — tna — da — ha — li — ga — dy — nek — ber — wa — kat — bad — ty.

UKŁADANKA.

N — j — i — s — y — z — a — r — z — y — e — u — y — ł — w — c — w — a — l — Ł — d — k — m .

W miejsce kresek wstawić litery, aby całość dała ułożone zdanie.

CO TO OZNACZA?

Pierwszy jest zielony,
Drugi jest gorący,
Trzeci ozłocony,
Czwarty siwiejący.

BILETY WIZYTOWE

SZ. TAYMINAS	BRON. TEYBOZ
CZ. KORUPIN	ŻYT. SAREBO

CZEM SĄ CI PANOWIE?

—0—

ZAGADKA.

Masz wielkie miasto w Anglji, dodaj „b" przed nazwę miasta, a otrzymasz człowieka o pewnym kolorze włosów.

Za trafne rozwiązanie redakcja przeznacza bilety do kin i książki.

Nagrody są do odebrania w adm. „Hasła" we wtorek, od godz. 4—6 wiecz.

Wydawca: Prasowa Spółka Wydawnicza. Odbito w drukarni ul. Piotrkowska 15. Redaktor odpow.: Adam Kuczkiewicz.